

ULIČNA FASADA

DVORIŠNA FASADA

OBJEKT 2/FAZA 2

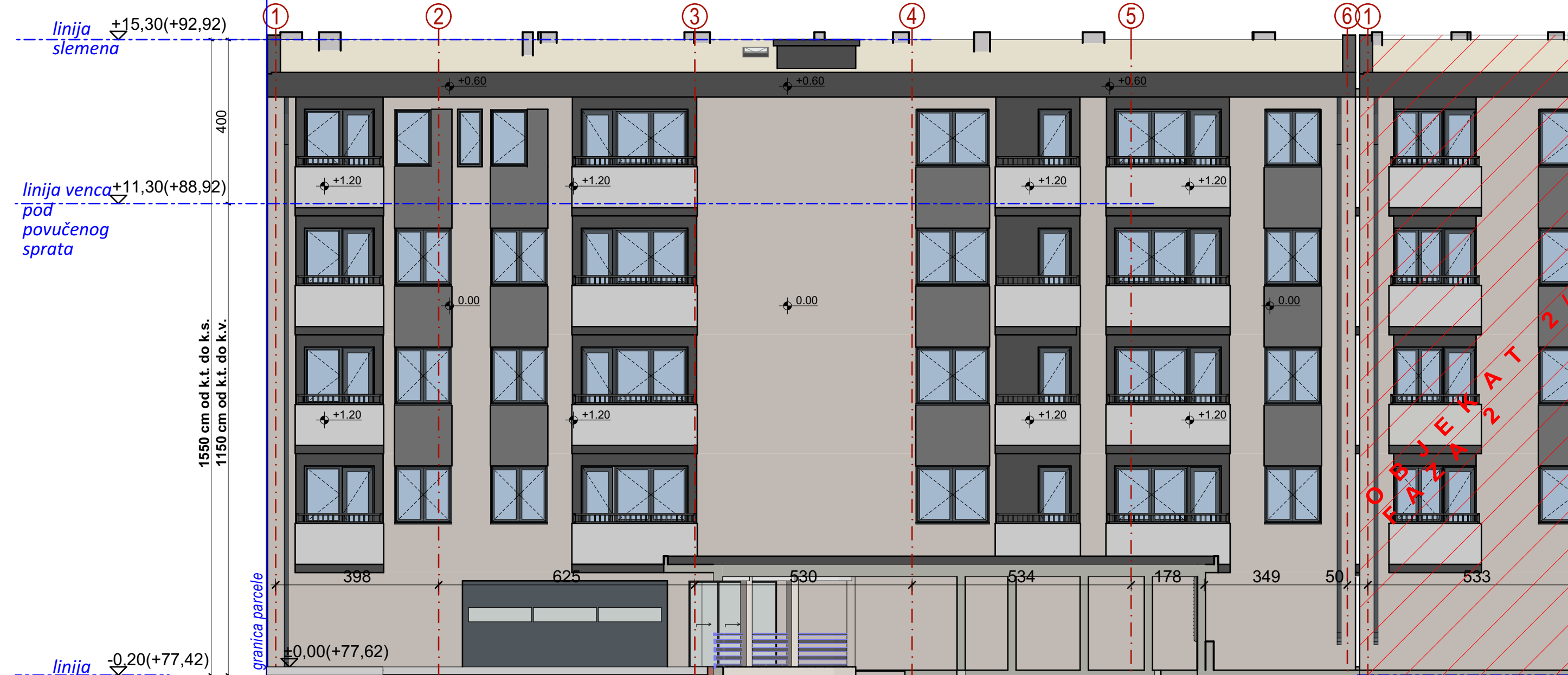

GRADJEVINSKI ELEMENTI, ISPADI NA OBJEKTU 2			
građevinski elementi na fasadama na nivou prijemnog sprata prema građevinskoj liniji (računajući od osnovnog gabarita objekta do horizontalne projekcije za 1,20 m na vertikalnoj i bočnoj fasadi i 0,60 m na bočnim fasadama)			
Ukupna površina fasade ka prednjem dvorištu	390,2 m²=100,00 %		
Ukupna površina građevinskih elemenata ka prednjem dvorištu	39,17% = 152,83 m²	dozvoljeno Planom:	ostvareno projektom:
Ukupna površina fasade ka zadnjem dvorištu	390,14 m²=100,00 %	50% = 195,10 m²	39,17% = 152,83 m²
Ukupna površina građevinskih elemenata ka zadnjem dvorištu	39,14 m²=10,00 %	30% = 117,04 m²	39,14 m²=10,00 %
Ukupna površina građevinskih elemenata na bočnim fasadama (izgled 3 i 4) koji prelaze građevinsku liniju je 0,00 %			

LEGENDA

OZNAKA	NAZIV	OZNAKA	NAZIV
	FASADNI MALTER		GRANICA PARCELE

- OPŠTE NAPOMENE:
- Pre otpočinjavanja radova sve mere i repeme tačke proveriti na licu mesta.
 - Dileme i nedoumice u crtežima i li tekstualnim priložima projekta obavezno razrešiti sa autorom i odgovornim projektantom.
 - Izмене u delu projekta za vreme građenja vršiti samo uz saglasnost autora i odgovornog projektanta.
 - Ne dozvoljavaju se izmene na gradilištu za vreme izvođenja radova bez saglasnosti autora, odgovornog projektanta i tehničkog nadzora.
 - Odgovornost za izmene snosi lice koje je iz izmene odobrio.
 - Ose sa crteža obavezno postaviti na gradilištu tokom izvođenja.
 - Visine parapeta su date od kote gotovog poda do kote zidanog dela parapeta.
 - Visine prozora su date od kote zidanog dela parapeta do kote nadprozora.
 - Visine vrata su date od kote gotovog poda do kote nadprozora.
 - U osama stolarskih i bravarskih pozicija date su zidarske mere otvora.



ARCHI HOUSE
ul. Vojvode R. Putnika 7, Pančevo
Br. Licence: 300 E032 06
Vladimir ĐORĐEVIĆ dipl.inž.arh.
Br. Licence: 300 E032 06
SARADNICI:
Elena JEDINI Mast.inž.arh.
Jelica ŽIVULJ Mast.inž.arh.
Anđela PRVULOVIĆ Mast.inž.arh.

RELATIVNA I APSOLUTNA KOTA PODA PRIZEMLJA OBJEKT 1,2,3 ±0.00 =+77.62

OBJEKT: Faza 2 - Višeporodični stambeni objekat spratnosti P+3+Ps sa 15 stambenih jedinica i Faza 3 - Višeporodični stambeni objekat spratnosti P+3+Ps sa 25 stambenih jedinica i ul. Vojvođanska br.12, PANČEVO, br. kat. parc. 18701 K.O. PANČEVO

INVESTITOR: Siniša Terzić, ul. Kozaračka 123, Pančevo

OZNAKA I NAZIV DELA PROJEKTA: O-GLAVNA SVESKA

ODGOVORNI PROJEKTANT: Vladimír ĐORĐEVIĆ dipl.inž.arh. Br. Licence: 300 E032 06

OZNAKA VRSTE TEHNIČKE DOKUMENTACIJE: IDEJNO REŠENJE IDR

BROJ TEHN. DOKUM.: 02-02/24-IDR

BROJ OBJEKTA: 192

DATUM IZDAVANJA: JUL 2024.

NAZIV CRTEŽA: OBJEKT 2 - Ulična i dvorišna fasada

RAZMERA: 1:100

BROJ CRTEŽA: 0.12.19

84.1x29.7 cm A3.3